

Agenzia delle Entrate
CATASTO FABBRICATI
Ufficio Provinciale di
Roma

Dichiarazione protocollo n. RM0816844del 29/12/2016
Planimetria di u.i.u. in Comune di Roma
Via Alessandro Pieri civ. 14-16

Identificativi Catastali:

Sezione:
Foglio: 793
Particella: 516
Subalterno: 510

Compilata da:
Langella Jessica
Iscritto all'albo:
Geometri

Prov. Roma N. 10625

Scheda n. 1 Scala 1:200

COMMERCIALE

Piano Terra

h = 350

Allegato XXI
repertorio 10152-7031

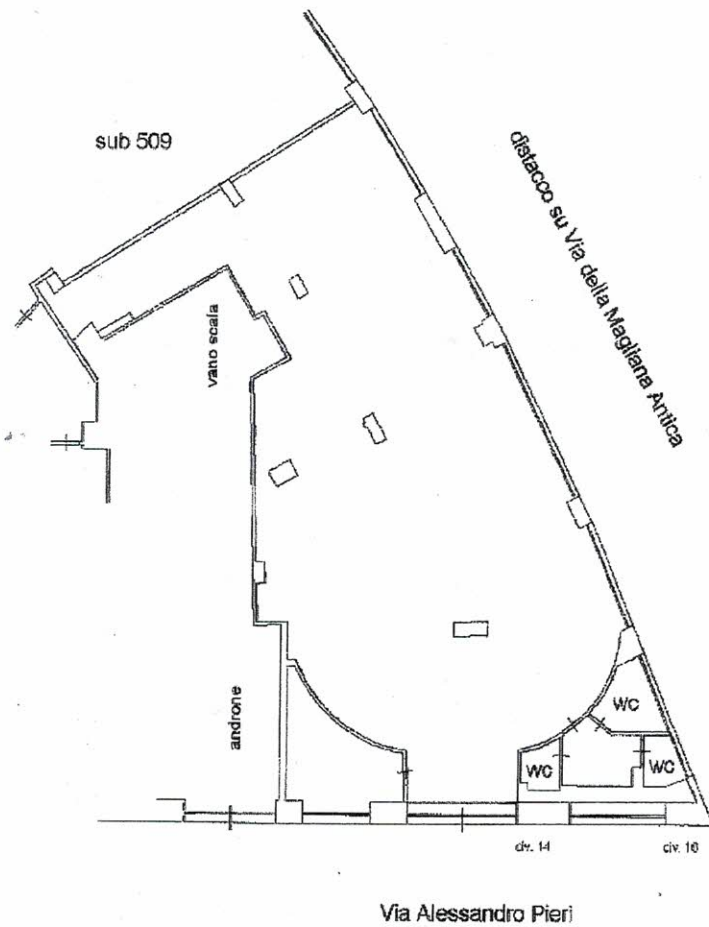

Catasto dei Fabbricati - Situazione al 15/09/2023 - Comune di ROMA(H501) - < Foglio 793 - Particella 516 - Subalterno 510 >
VIA ALESSANDRO PIERI n. 14-16 Piano T

Forma planimetria in atti

Data: 15/09/2023 - n. T297362 - Richiedente: PLZMNC69C56G273P

Totale schede: 1 - Formato di acquisizione: A4(210x297) - Formato stampa richiesto: A4(210x297)