

MODULARIO  
F. rig. rend. - 497



MINISTERO DELLE FINANZE  
DIREZIONE GENERALE DEL CATASTO E DEI SERVIZI TECNICI ERARIALI

Lire  
50

# NUOVO CATASTO EDILIZIO URBANO

(R. DECRETO-LEGGE 13 APRILE 1939, N. 652)

Planimetria dell'immobile situato nel Comune di CAVE Via DELLA SELCE, s.n.c.  
Ditta SERSANTE ADRIANA NATA A TRIESTE IL 24-9-1922  
Allegata alla dichiarazione presentata all'Ufficio Tecnico Erariale di ROMA

FOGLIO 7  
PART. 553  
SUB -

conf. PASQUAZI

PIANO TERRA

conf. BELTRAME

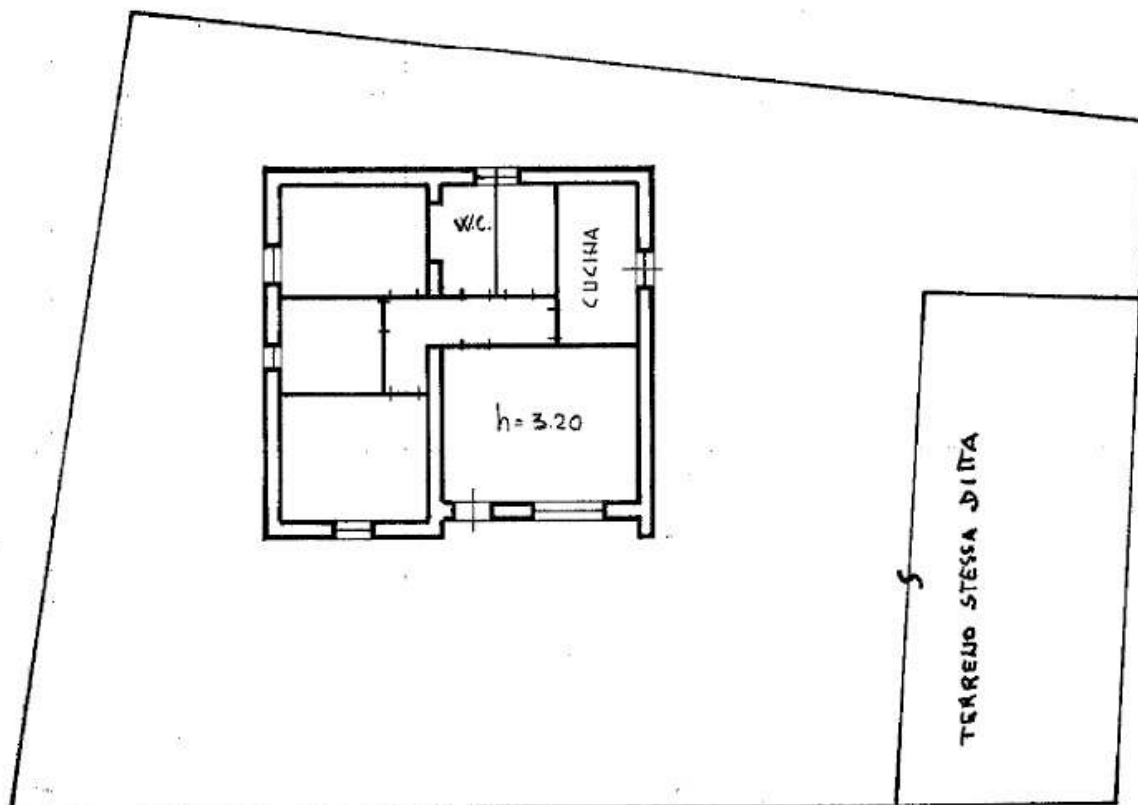

STRADA COMUNALE DELLA SELCE

SEMINTERRATO

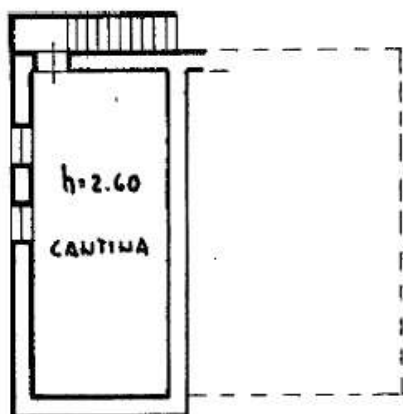

ORIENTAMENTO



SCALA DI 1:200

SPAZIO RISERVATO PER LE ANNOTAZIONI D'UFFICIO

UFF. TECNICO ERARIALE  
ROMA - SEZIONE IV  
002717 - 7 GEN 85  
**N.C.E.U.**

Compilata dal GEOMETRA  
ETTORE PISTOLESI  
(Titolo, nome e cognome del tecnico)  
Iscritto all'Albo dei GEOMETRI  
della Provincia di ROMA - TESS. 1013  
DATA 23-9-1984  
Firma: *[Signature]*

Situazione al 11/10/2017  
Comune di CAVE (C390) - Foglio: 7 Particella: 553 - Sub:  
 piano: T-S1