



MINISTERO DELLE FINANZE
DIPARTIMENTO DEL TERRITORIO
CATASTO EDILIZIO URBANO (FDL 13-4-1999, n. 652)

Planimetria di u.i.u. in Comune di **ROMA**
via **SANTA SEVERINA**

MOD. AM (CEU)
LINEE
26

VILLINO INT. 7

PIANO TERRA

PROPR. CHIOFFI

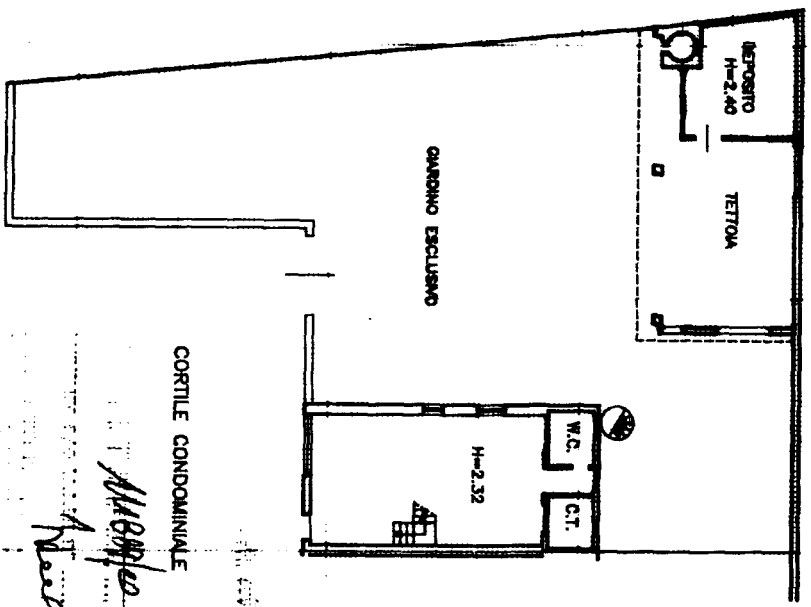

PROPR. FERROVE DELLO STATO

PIANO PRIMO

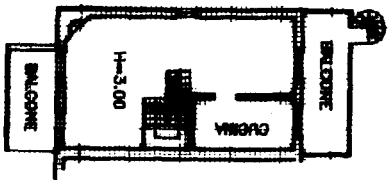

PIANO SECONDO

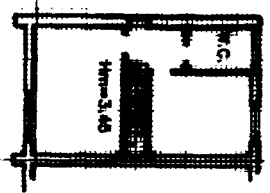

SCALA DI L. 200



ORIENTAMENTO

3-3263

Alente

Nord

Dichiarazione di N.C.
Denuncia di variazione

Compilata dal
Geom. **Fabrizio Orlandini**

RESERVATO ALL'USO

968-269

Iscritto all'Albo de i Geometri
ROMA

3370

1887 sub. 501

data 25-12-77

Firma

[Signature]

Catasto dei fabbricati - Situazione al 03/06/2024 - Comune di ROMA (41504) - Foglio 968 - Particella 1397 - Subalterno

VIA CAMPANA CRIVELLINA - 02 - Roma - T. 1